Genel Bilgiler

Kuruluş Tarihi:
24.03.2005

İTÜ ARI Teknokent Giriş Yılı:
24.10.2005

Binası:
ARI 2

Çalışan Sayısı:
47

ARGE Çalışan Sayısı:
45

Yönetici Adı Soyadı:
Koray Doğan

Yönetici Ünvanı:
Genel Müdür

Web Sitesi:
http://www.solvoyo.com

Şirket Mail Adresi:
info@solvoyo.com

Sektör

Ana Sektör veya Faaliyet Alanı:
Perakende ve Distribütör Hizmetleri

Alt Sektör:
Genel Perakende Teknolojileri

Fikri Sınai Mülkiyet Hakları Sayısı

Marka Tescil: 1

Finansal Veriler

İhracat Yapılan Ülkeler:
Amerika Birleşik Devletleri

384,8 Milyon $
Toplam İhracat Tutarı

5,9 Milyar ₺
Toplam Ciro Tutarı

SOLVOYO

SOLVOYO YAZILIM ARAŞTIRMA VE GELİŞTİRME SAN. VE TİC. LTD. ŞTİ.

Şirket Açıklaması

Misyonumuz, tedarik zinciri yetkinliğini isteyen herkes için erişilebilir hale getirmektir. Basit, etkili ve kullanıcı dostu bir çözüm sunmak amacıyla, yeni nesil yapay zeka destekli bir platform geliştirdik. Hedefimiz net: Müşterilerimizin ihtiyaç duyacağı tek tedarik zinciri planlama platformu olmak.

Değer Önerisi

Perakende, Hızlı Tüketim Ürünleri (CPG) ve Dağıtım şirketleri için uçtan uca optimizasyon ve karar otomasyonunu mümkün kılan yapay zeka destekli tedarik zinciri planlama çözümleri sunuyoruz.

Sunulan Çözümler

- 1.Talep Planlama 2. Arz Planlama 3. Üretim Planlama 4. Stok ve Yenileme Planlama 5. Kontrol Kulesi & Analitik
- 1.Talep Planlama
- 2. Arz Planlama
- 3. Üretim Planlama
- 4. Stok ve Yenileme Planlama
- 5. Kontrol Kulesi & Analitik

Ürün/Hizmet Görselleri

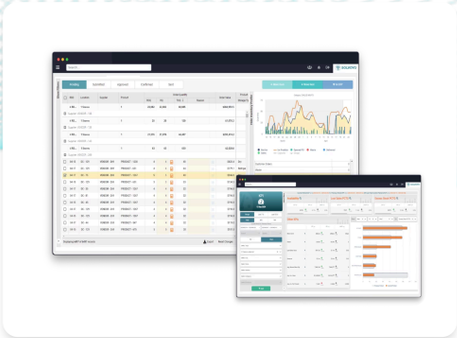

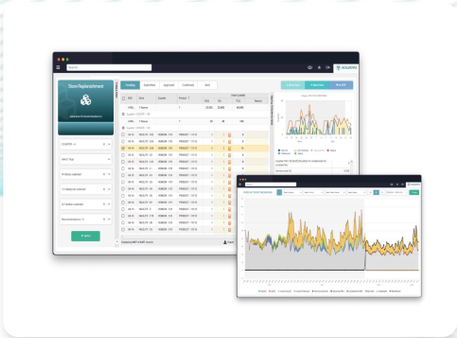

Önemli Başarılar

Solvoyo, Gartner Magic Quadrant'ta tanınmış ve Unilever, P&G ve A101 gibi önde gelen çok uluslu şirketler tarafından otonom tedarik zinciri planlama ve karar otomasyonu sağlamak için tercih edilmiştir. Kanıtlanmış başarı geçmişimizle, çözümlerimiz %98'in üzerinde kullanıcı kabul oranına (User Acceptance Rate) ulaşarak işletmelere daha akıllı, daha hızlı ve daha verimli karar alma süreçleri sunmaktadır.